

OFFRES 1^{ER} SEMESTRE 2022

Valables du 01/02/2022 au 30/06/2022
sauf mention contraire pour certains produits
(scanners intra-oraux)
TVA France au taux de 20%
Ce catalogue promotionnel annule et
remplace toute version précédente.





SALONS FORMATIONS



SALONS

DATE	SALON	LIEU	N° STAND	SITE WEB OFFICIEL
10 Février 2022	Les entretiens de la chirurgie orale	Toulouse	-	https://lesentretiensdelachirurgieorale.globald.com/fr/page/accueil/
10 Mars 2022	Congrès ATTOI	Paris	-	https://attoi-congress.com/
24 au 26 Mars 2022	Congrès NextGen	Paris	-	https://www.nextgen.dental/
25 Juin 2022	Continuum SAPO	Paris	-	https://www.sapoimplant.com/formation-continuum/continuum-2022/
07 au 10 Octobre 2022	Journées Francophones de la Radiologie	Paris	TBD	https://jfr.radiologie.fr/
11 au 13 Novembre 2022	Journées de l'orthodontie	Paris	TBD	https://www.journees-orthodontie.org/
23 au 26 Novembre 2022	ADF	Paris	TBD	https://adfcongres.com/fr/

Pour consulter la liste complète des événements auxquels nous participons, rendez-vous sur :
<https://www.carestreamdental.com/fr-fr/events/>

Compte tenu des mesures sanitaires actuelles, ces événements sont susceptibles d'être reportés ou annulés.

FORMATIONS

Ces formations sont ouvertes à tous les praticiens. Pour toute information sur leur contenu ou pour vous inscrire, cliquez sur le lien associé. Carestream Dental est partenaire sur chacune de ces formations.

DATE	SUJET	LIEU	SITE WEB
7 et 8 Mars 2022	TP Sapo Implant - Coursus Implantologie Module 2	Paris	https://www.sapoimplant.com/formation-cursus-implantologie/
24 et 25 Mars 2022	TP Génération implant - Implantologie prothétique et chirurgicale - Dr Diss et Dr Birault	Nice	https://www.generation-implant.com/formation/implantologie-chirurgicale-et-prothetique/
24 et 25 Mars 2022	TP Surgitech Studies - Mise en charge immédiate de l'arcade complète à la dent unitaire - Dr Zarrine	Saint Dié des Vosges	https://surgitechstudies.fr/learning/course/mise-en-charge-immEDIATE-de-larcade-complete-a-la-dent-unitaire-praticien/
15 et 16 Septembre 2022	TP Sapo Implant - Coursus Implantologie Module 2	Paris	https://www.sapoimplant.com/formation-cursus-implantologie/
29 et 30 Septembre 2022	TP Génération implant - Implantologie prothétique et chirurgicale - Dr Diss et Dr Birault	Nice	https://www.generation-implant.com/formation/implantologie-chirurgicale-et-prothetique/

LA NOUVELLE ÉDITION DU MAGAZINE THE DIGITAL DENTIST EST DISPONIBLE !



Découvrez de nouveaux cas cliniques de dentistes de renom utilisant la dentisterie numérique !

Dans ce numéro du magazine The Digital Dentist, le Dr Henriette Lerner redonne confiance à une patiente en remplaçant ses incisives latérales manquantes grâce à la planification numérique des implants. Le Dr Hanke Faust utilise des algorithmes avancés pour réduire le risque de mauvaise interprétation et les Drs Szymon Chojnowski et Jean-Michel Foucart utilisent tous deux l'intelligence artificielle pour aligner le sourire de leurs patients.

Pour télécharger l'édition n°6, rendez-vous sur :

<https://www.carestreamdental.com/fr-fr/ressources-de-formation/the-digital-dentist2/french/emea/2021/the-digital-dentist-magazine-volume-6>

VUE D'ENSEMBLE SUR NOS OUTILS DE COMMUNICATION

Réseaux sociaux :

- Facebook : <https://www.facebook.com/carestreamdental.france/>
Likez notre page pour rester informé de nos actualités produits et événements, partager du contenu sur vos propres pages !

- Instagram : <https://www.instagram.com/carestreamdental.fr/>

Nous avons lancé la page instagram en Septembre dernier, abonnez-vous et suivez-nous sur ce canal.

- Showpad : <https://carestreamdental.showpad.biz/>

Votre bibliothèque d'outils sur tous nos produits disponible à tout moment. Retrouvez les brochures, visuels, présentations, données réglementaires et nombre d'autres informations que vous pourrez partager avec vos clients.

- Youtube : <https://www.youtube.com/user/CarestreamDental>

Retrouvez sur notre chaîne youtube de nombreuses vidéos institutionnelles ou tutorielles sur nos gammes de produits.

- GoToStage :

<https://www.gotostage.com/channel/csdfrancewebinaires>

Retrouvez l'ensemble des webinaires sur nos outils logiciels et nos produits en replay et en libre accès.

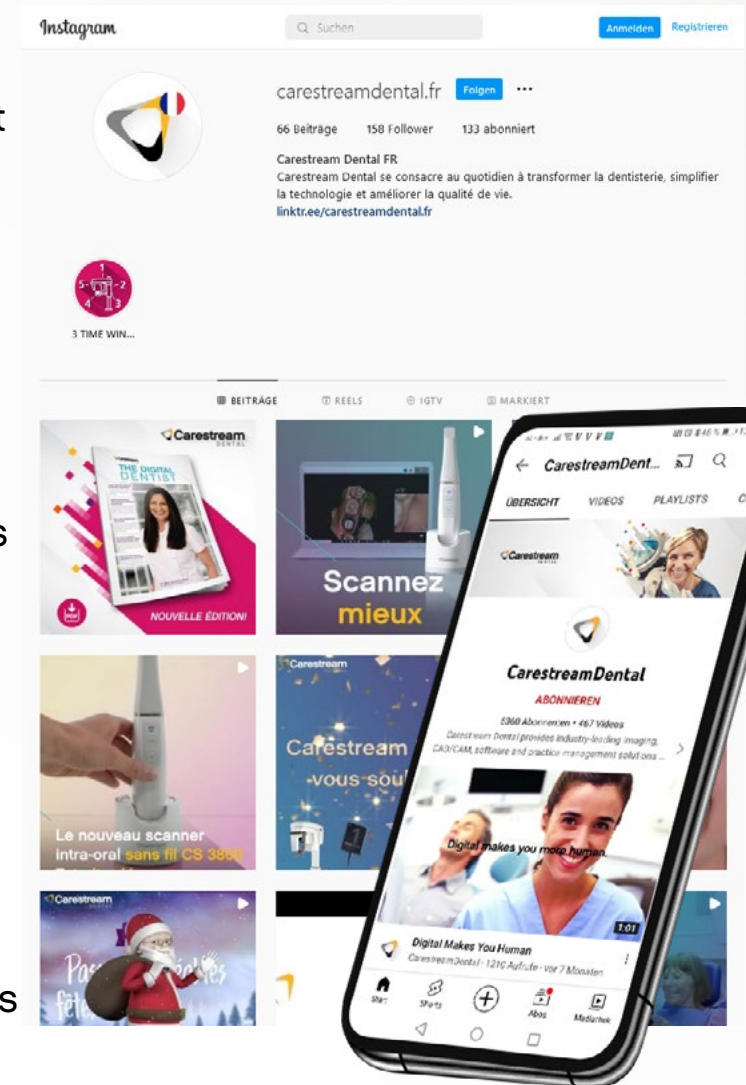

OFFRES 1^{ER} SEMESTRE 2022

Validité : toutes commandes placées du
01/02/2022 au 30/06/2022 pour livraison au plus
tard le 15/07/2022 – sauf mentions spécifiques

- Les offres ne sont pas cumulatives
- TVA au taux de 20% - Les prix exprimés sont des prix dentistes TTC sauf mention contraire
- Chaque distributeur est libre de proposer ses propres tarifs



CAMÉRAS INTRA-ORALES



CS 1200
1.283 €
~~2.398,80 €~~

Code Promo : CW22H1C



CS 1500 USB
2.728 €
~~2.998,80 €~~

Code Promo : CW22H1C



CS 1500 sans-fil
3.851 €
~~4.198,80 €~~

Code Promo : CW22H1C



CS PROTECT

CS Protect
Caméras
671 €
~~838,80 €~~

Code Promo : CW22H1C

GÉNÉRATEURS INTRA-ORAUX :



Code Promo : CW22H1G

Code Promo : CW22H1G

Code Promo : CW22H1G

Code Promo : CW22H1G

Modèle	Configuration	Prix
CS 2100		2.963 € 3.118,80 €
CS 2200	(Montage Mural)	3.359 € 3.598,80 €
CS 2200	(Montage Mural Irix)	3.359 € 3.598,80 €
CS Protect	Générateurs	760 € 958,80 €

Le CS 2100 et le CS 2200 sont des dispositifs médicaux de classe IIb fabriqués par Carestream Dental LLC et dont l'évaluation de la conformité a été réalisée par BSI. Ils sont destinés à la réalisation d'exams de radiographie dentaire. Lisez attentivement la notice d'utilisation.

CAPTEURS INTRA-ORAUX



Code Promo : CW22H1R



Code Promo : CW22H1R



Code Promo : CW22H1R

CS PROTECT

RVG 5200

Taille 1 : 4.725 €
~~5.398,80 €~~

Taille 2 : 5.770 €
~~6.598,80 €~~

RVG 6200

Taille 1 : 6.300 €
~~7.198,80 €~~

Taille 2 : 7560 €
~~8.398,80 €~~

Pourquoi étendre la garantie des RVG avec CS Protect ?

CS Protect est une extension de garantie qui couvre toutes les pièces de votre RVG au delà de la période de garantie standard de 2 ans.

La protection est donc totale durant 5 années entières tant que la RVG, l'activation de la garantie standard et l'extension de garantie CS Protect sont enregistrées chez Carestream Dental à votre nom.

Vous êtes assuré d'être sereinement couvert pendant 5 ans.

743 € ~~958,80 €~~

LECTEURS DE PLAQUES



Code Promo : CW22H1CR



Boîte de rangement de plaques + tapis

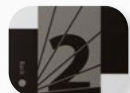

4 plaques



200 enveloppes



Solution de nettoyage



Code Promo : CW22H1CR



Boîte de rangement de plaques + tapis



Solution de nettoyage



2 Scan & Go



4 plaques



200 enveloppes



1 plaque d'entretien



Code Promo : CW22H1CR

CS PROTECT

CS 7200

4.998 €

~~7.198,80 €~~

CS 7600

6.995 €

~~8.998,80 €~~

CS Protect pour lecteurs de plaques

719 €

~~958,80 €~~

Les CS 7200 et CS 7600 sont des dispositifs médicaux de classe IIa fabriqués par Carestream Dental LLC et dont l'évaluation de la conformité a été réalisée par BSI. Ils sont destinés à la réalisation de radiographies numériques dentaires. Lisez attentivement la notice d'utilisation.

LA SIMPLICITÉ DE L'IMAGERIE PANORAMIQUE COMPACTE

Code Promo : CW22HIP



- Des images précises à chaque cliché
- Conception ultra-compacte
- Avantages incomparables et simplicité
- Solution plug-and-pan
- Équipée de CS Imaging version 8

Panoramique CS 8100 Garantie 5 ans

19.487 €

~~27.597,60 €~~



CS PROTECT

Le CS 8100 est un dispositif médical de classe IIb fabriqué par Carestream Dental LLC et dont l'évaluation de la conformité a été réalisée par BSI. Il est destiné à produire des images radiographiques numériques panoramiques complètes ou segmentées de la région dento-maxillo-faciale.

IMAGERIE EXTRA-ORALE PANORAMIQUE ET CÉPHALOMÉTRIQUE

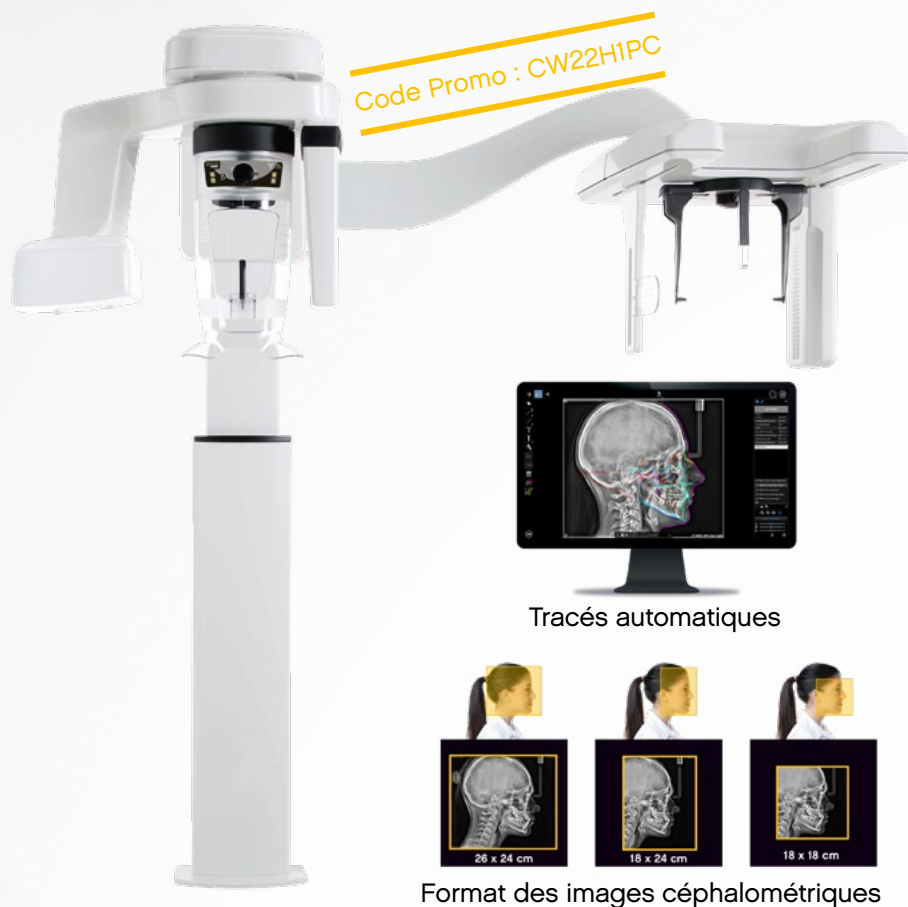

- Traitement amélioré des images
- Nouveaux filtres pré-réglés pour l'orthodontie
- Tracés automatiques en 10 secondes
- Un grand choix de taille de champs céphalométriques

Imagerie Panoramique et
Céphalométrie
CS 8100SC Garantie 5 ans

34.152 €

~~46.797,60 €~~



CS PROTECT

Le CS 8100SC est un dispositif médical de classe II b fabriqué par Carestream Dental LLC et dont l'évaluation de la conformité a été réalisée par BSI. Il est destiné à produire des images numériques panoramiques et céphalométriques en deux dimensions de la région dento-maxillo-faciale. Lisez attentivement la notice d'utilisation.

CS TROPHY GESTION - OFFRE PROMOTIONNELLE



- Nouvelle version 5.03.11 qui intègre toutes les évolutions réglementaires
- Nouveau modèle du Devis conventionnel 100% Santé prêt à l'emploi en un clic !
- Nouvelle Assistance à la saisie d'actes
- Mise à jour automatique des nouveaux tarifs des actes et des plafonds pour les actes prothétiques pour une mise en œuvre facilitée
- Accès au DMP en un clic et directement depuis la fiche patient

Rapprochez-vous de votre représentant commercial Carestream Dental

Trophy Gestion
 Licence principale
 990 €*
 2.136,12€
 Licence additionnelle
 à 290 €*
 1.102,68€

► ADRi intégré : L'assurance de facturer avec les droits du patient à jour, gain de temps grâce à la réduction des rejets.

► Tableau de bord des factures en tiers payant pour un suivi des paiements facilité



*Tarifs promotionnels soumis à la souscription d'un contrat de maintenance.

CS TROPHY GESTION - CONTRAT ANNUEL À LA CARTE

Pour tout achat d'un logiciel CS Trophy Gestion, Carestream recommande la souscription d'un contrat d'assistance et de mise à jour logicielle

En souscrivant au contrat de maintenance et mise à jour, le praticien :

- reçoit les mises à jour du logiciel pour profiter des dernières évolutions fonctionnelles, techniques et réglementaires.
- dispose d'un accès illimité à l'assistance technique joignable sans interruption du lundi au vendredi de 9h à 18h (le vendredi jusqu'à 17h).
- bénéficie d'un accès à notre service de télémaintenance pour une assistance en ligne.
- profite de tarifs préférentiels sur les services additionnels.

	RÉSEAU [1 PRATICIEN]	MONOPOSTE [1 PRATICIEN]
Gestion + Imagerie	809 €	715 €
Gestion	669 €	556 €
Imagerie	149 € TTC	

**CONTRAT
ANNUEL**

LA GAMME DE SCANNERS INTRA-ORAUX CARESTREAM DENTAL OFFRE DE MULTIPLES POSSIBILITÉS

CS 3600



CS 3700



Mode ortho

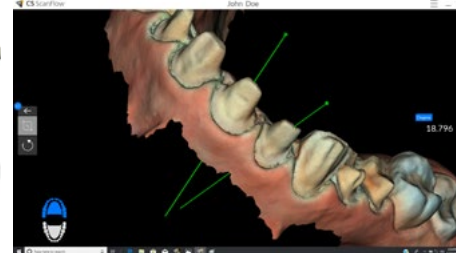

Mode restauration

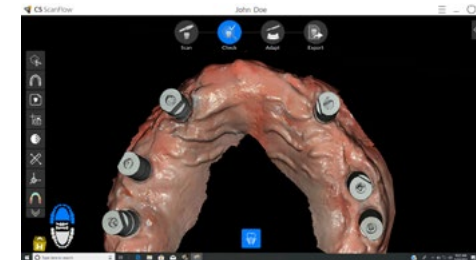

Mode implant

CS 3600
CS ScanFlow + CS Protect

19.997 €*



CS PROTECT

CS 3700
CS ScanFlow Premium +
CS Protect

22.997 €*



CS PROTECT

SCANNER INTRA-ORAL CS 3800

Libérez votre performance avec le scanner intra-oral CS 3800 sans fil

Rapprochez-vous de
votre représentant
commercial
Carestream Dental

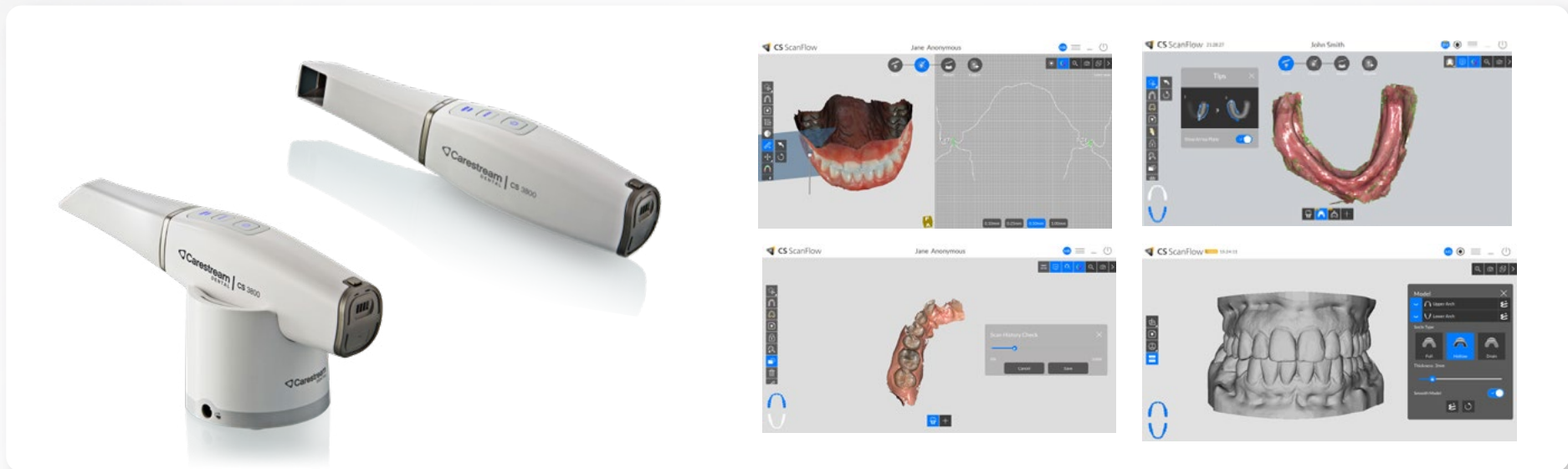

PLUS FLUIDE
Champ de vision
plus large



WIRELESS
Liberté de se
déplacer partout



TRÈS LÉGER
La liberté au bout
des doigts



SCANNAGE PLUS FACILE
Profondeur de champ



RAPIDITÉ

CS 3800
CS ScanFlow
Premium + CS Protect



CS PROTECT

29.999 €*

L'offre promotionnelle sur le scanner intra-oral CS 3800 est valable du 01/02/2022 au 31/03/2022.

Le système intra-oral de numérisation optique CS 3800 wireless (sans) est un dispositif médical de classe I fabriqué par Carestream Dental LLC. Il est destiné à la capture en trois dimensions des caractéristiques topographiques des dents ou d'files empreintes dentaires. Lisez attentivement la notice d'utilisation.

PARTENAIRES VALIDÉS ET PRIVILÉGIÉS

50+

Grâce à leur architecture ouverte, nos scanners intra-oraux fonctionnent avec tout logiciel de CAO acceptant les fichiers STL.

Chirurgie guidée



Orthodontie Aligneurs / Appareils



Restauration / Implant



Médecine du sommeil



LES WORKFLOWS CARESTREAM DENTAL

Des workflows intégrés à nos solutions et qui **correspondent aux besoins du marché**



Implantaire

- PDIP + SMOP



Prothétique

- Circle
- Exocad Smile Creator

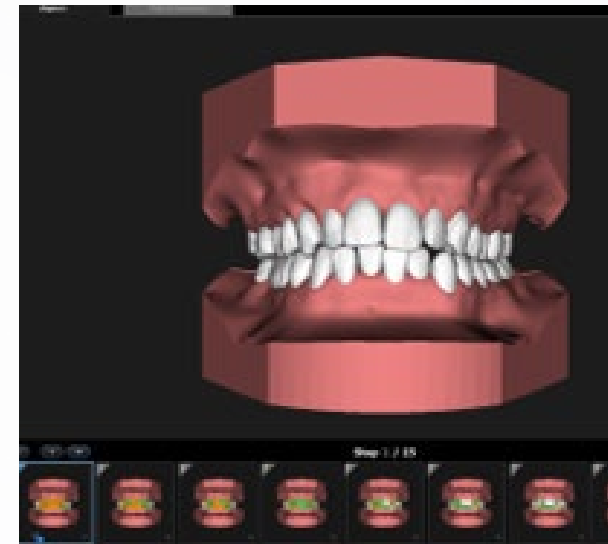

Orthodontique

- CS Model+ avec export STL sur imprimante 3D pour la fabrication d'aligneurs

